

## Køernes test af nye madrasser – hvad vælge de

At vælge ny madras til sengene er en svær øvelse. Der ligger ikke noget nyere uvildigt studie, der viser hvilken madrastype der er optimal. Firmaerne har hver deres udvalg, og vi ser fordele og ulemper af valg rundt omkring på bedrifterne, men det giver ikke et samlet retvisende billede af hvad der er godt eller skidt. Derfor er der blevet lagt 6 forskellige madrastyper ind i Økolog Per Thomassen Stald. Efter lidt tid er stalden blevet videoovervåget for at se, hvilken type madras køerne vælger.

Resultaterne er opgjort nedenfor

Madrastyperne der indgik i overvågningen:

Madras 1: Dan Egtved 50 mm, med 280 i hårdhed

Madras 2: Dan Egtved 80 mm, med 280 i hårdhed

Madras 3: Dan Egtved 80 mm, med 240 i hårdhed

Madras 4: Dan Egtved 50 mm, med topdug fra Canada

Madras 5: Staldmæglerne 10,8 m. latexmadras, 5 cm. med 4 mm. topdug.

Madras 6: Staldmæglerne 26,4 m. latexmadras, 8 cm. med 4 mm. topdug.

Madras 7: Staldmæglerne 26,4 m. latexmadras, 8 cm. med 4 mm. topdug.

Madras 8: Staldmæglerne Aquastar vandmadras

## Gennemsnitligt brug af madrasserne i timer

	Madras 1	Madras 2	Madras 3	Madras 4	Madras 5	Madras 6	Madras 7	Madras 8
Liggetid	4,6	5,3	4,3	5,9	6,4	5,2	7,4	6
Ståtid	2,3	2,6	1,6	1,1	3,3	1,9	1,9	1,5
Tom	4,2	3,1	5,2	4	1,3	3,9	1,7	3,5

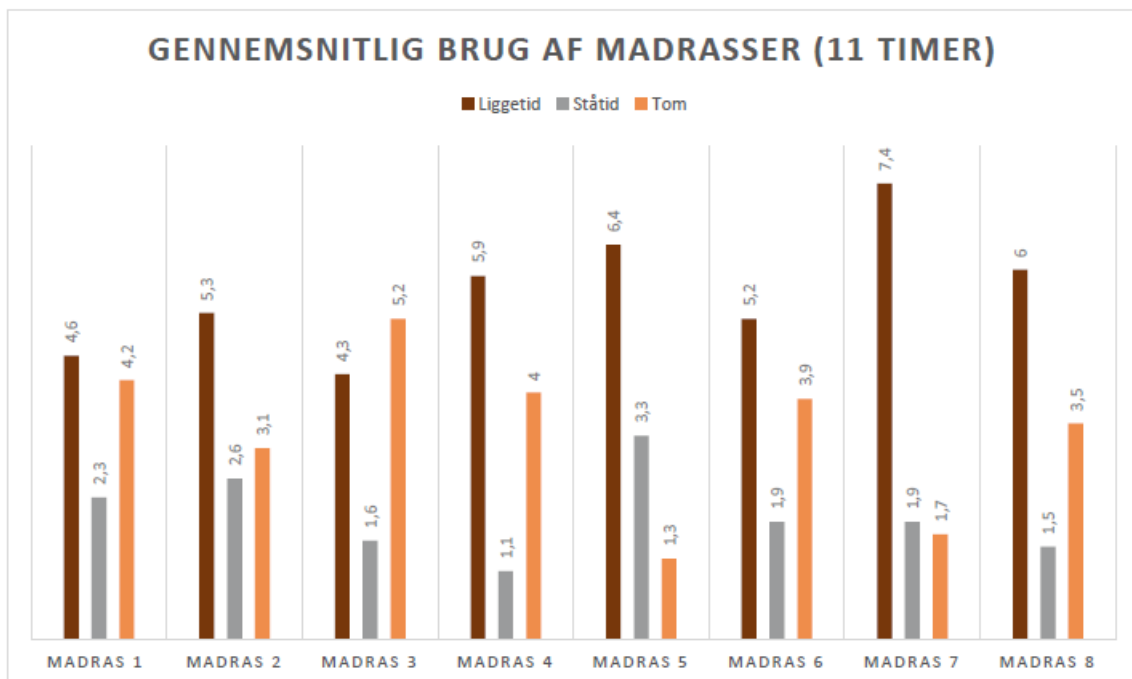

Madras 1: Dan Egtved 50 mm, med 280 i hårdhed

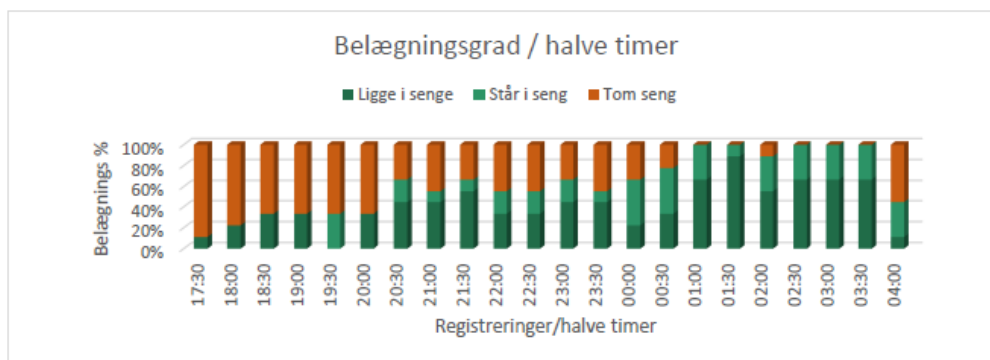

Madras 2: Dan Egtved 80 mm, med 280 i hårdhed

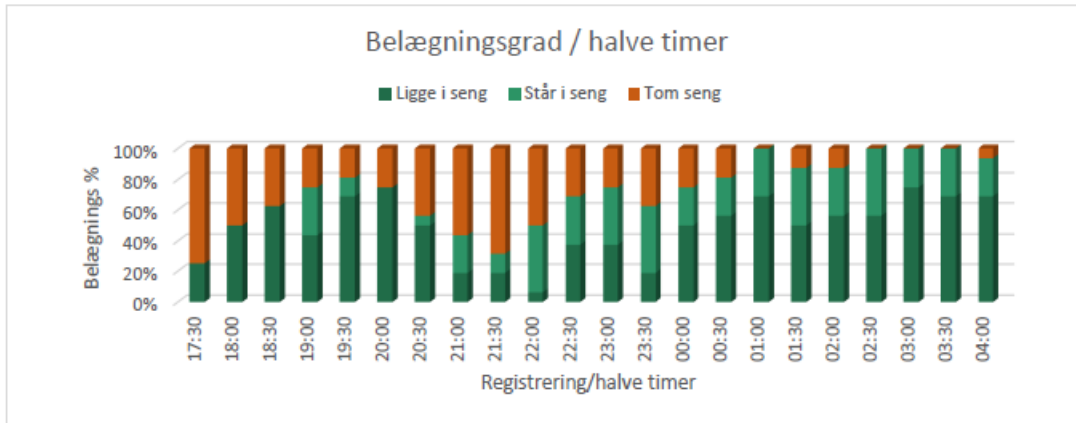

Madras 3: Dan Egtved 80 mm, med 240 i hårdhed

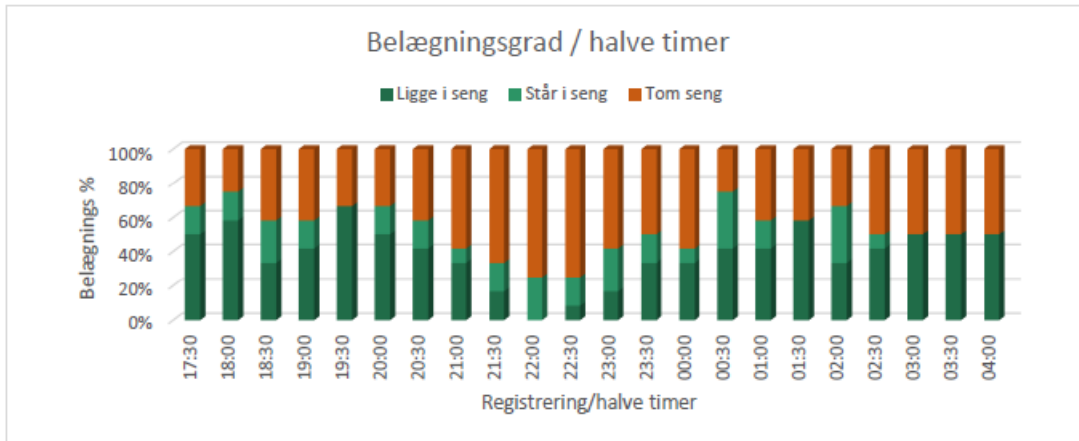

Madras 4: Dan Egtved 50 mm, med topdug fra Canada

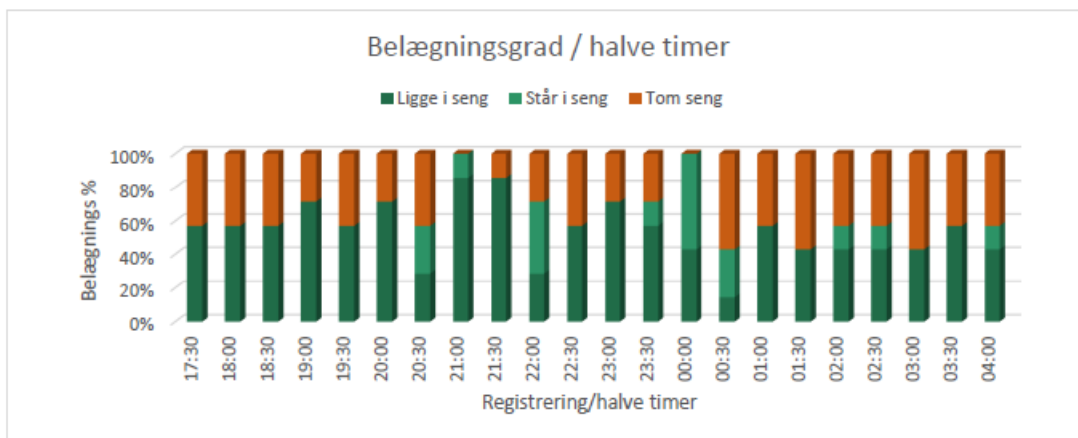

Madras 5: Staldmælgerne 10,8 m, latexmadras, 5cm med 4mm topdug

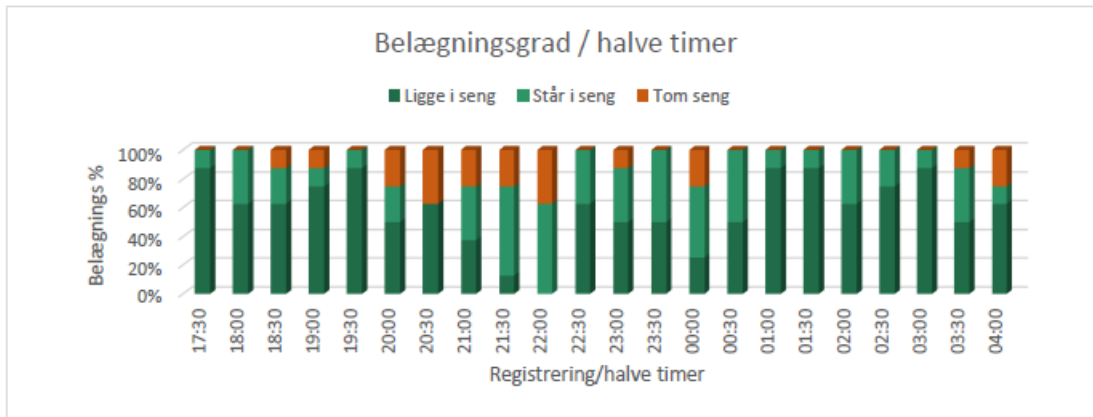

Madras 6: Staldmælgerne 26,4 m latexmadras, 8 cm med 4 mm topdug

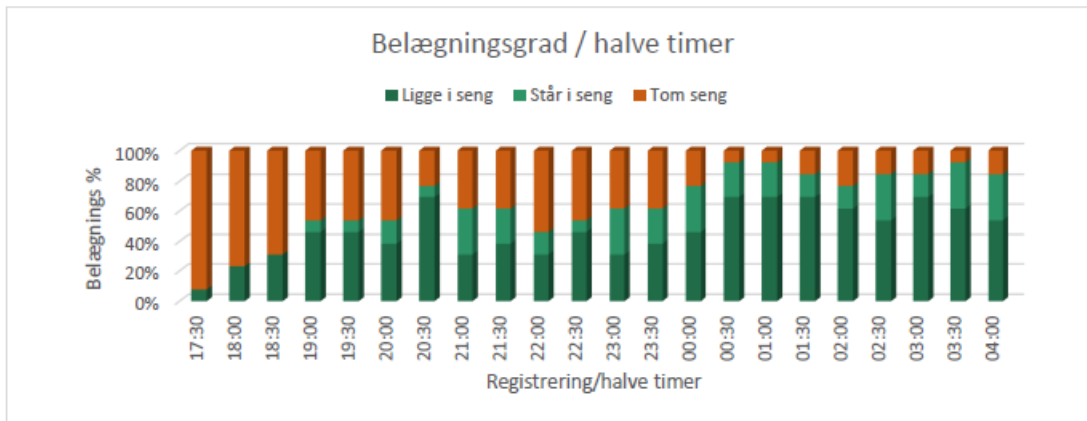

Madras 7: Staldmælgerne 26,4 latexmadras, 8 cm med 4 mm topdug (placering ved Madras 4)

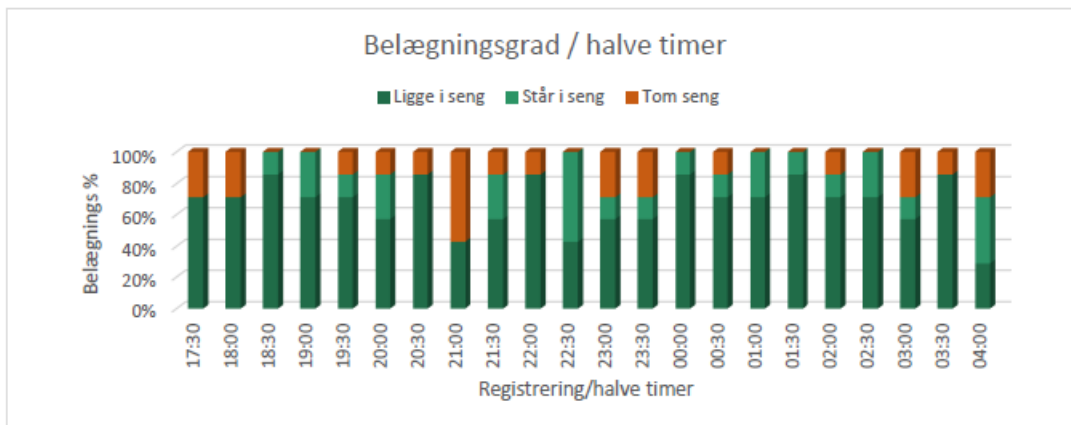

Madras 8: Staldmælgerne Aquastar Vandmadras

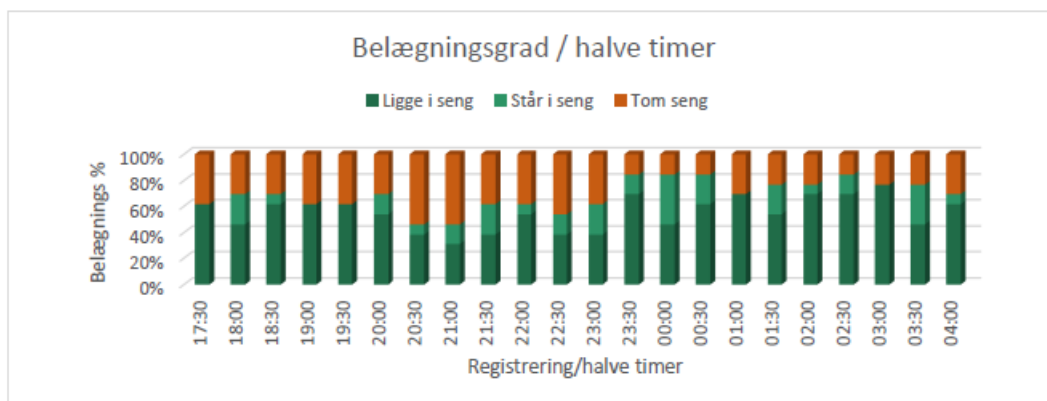

## Konklusion:

Ud fra denne test kan man se, at hvis man kigger på liggetiden er det madras 7, som har den bedste tid, det interessante er at madras 7 og 6 er ens men derimod placeret forskellige steder i stalden.

Derudover ses det, at køerne sætter pris på en tyk madras frem for en lidt tyndere.

Madras 5 er den madras hvor der er flest køer i, dvs. den har den laveste tom periode.

Resultaterne er lidt svære at konkludere på, derfor udføres der i 2018 en opfølgende analyse.